

Kurzbedienungsanleitung elektronischer Zähler

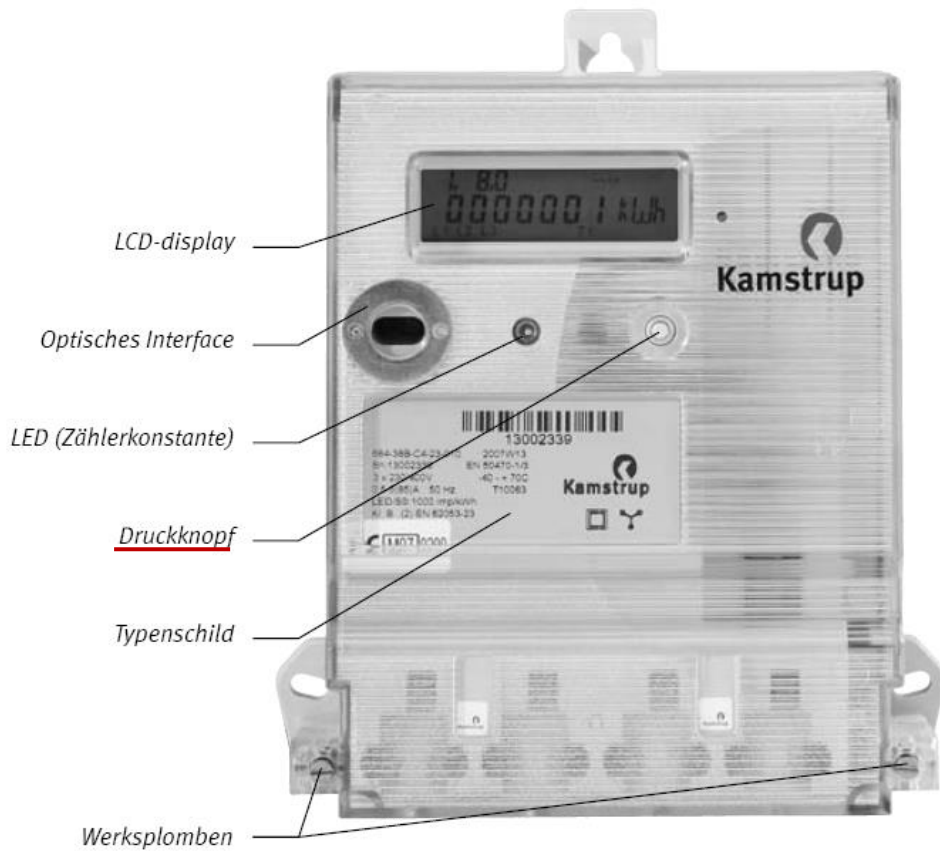

Ansicht des Zählers



Übersicht Display

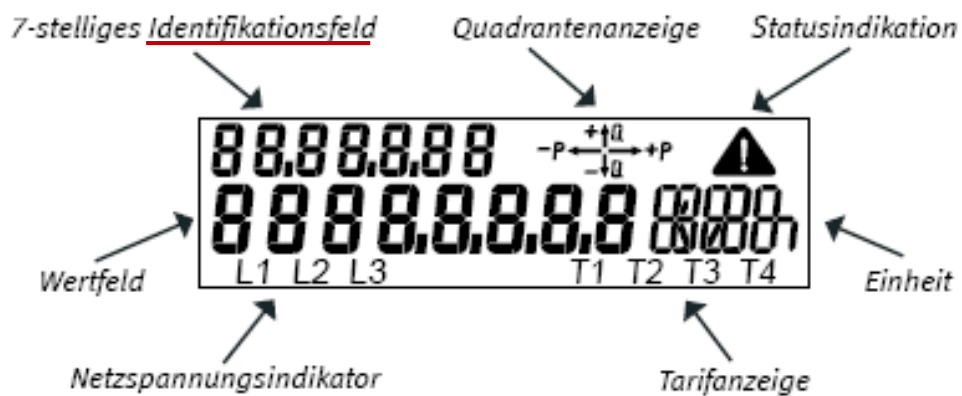

Umschalten der Anzeige:

Abhängig von der Konfiguration wird die Displayanzeige einen Festwert anzeigen oder automatisch alle 10 Sekunden zwischen den unten aufgeführten Anzeigewerten wechseln.

Durch Betätigung des **Druckknopfes** am Zähler kann man manuell durch nachfolgende Anzeigewerte wechseln.

<u>Identifikationsfeld</u>	Einheit	Erklärung
Obis-Kennzahlen		
1.8.0	kWh (Kilowattstunden)	Wirkarbeit Bezug total
2.8.0	kWh (Kilowattstunden)	Wirkarbeit Lieferung total
1.8.1	kWh (Kilowattstunden)	Wirkarbeit Bezug Tarif 1
1.8.2	kWh (Kilowattstunden)	Wirkarbeit Bezug Tarif 2
2.8.1	kWh (Kilowattstunden)	Wirkarbeit Lieferung Tarif 1
2.8.2	kWh (Kilowattstunden)	Wirkarbeit Lieferung Tarif 2
1.7.0	kW (Kilowatt)	momentane Wirkleistung Bezug total
2.7.0	kW (Kilowatt)	momentane Wirkleistung Lieferung total

- **1.8.0** ist der gesamte Verbrauch in kWh (Kilowattstunden) der nach diesem Zähler angeschlossenen Verbraucher
- **1.8.1 (HT)** ist der gesamte Verbrauch in kWh (Kilowattstunden) der nach diesem Zähler angeschlossenen Verbraucher im Tarif 1 (meist tagsüber). Bei Eintarifikunden ist der Wert mit 1.8.0 identisch.
- **1.8.2 (NT) Zweitarifmessung** ist der gesamte Verbrauch in kWh (Kilowattstunden) der nach diesem Zähler angeschlossenen Verbraucher im Tarif 2 (meist nachts).
- **1.7.0** ist der momentane Verbrauch in kW (Kilowatt) der nach diesem Zähler angeschlossenen Verbraucher.
- 2.8.0, 2.8.1, 2.8.2 und 2.7.0 sind nur für Sonderanwendungen notwendig